



Escola de Pastors
de Catalunya



rurbans
associació sociocultural
per a la dinamització rural
de muntanya

Proyecto RETA (Red de Espacios Test Agrarios)

Maria Díaz de Quijano i Laia Batalla, Escola de Pastors de Catalunya

Gandesa, 13 de marzo 2019



Unión Europea
Fondo Europeo Agrícola
de Desarrollo Rural

Europa invierte en las zonas rurales



GOBIERNO
DE ESPAÑA

MINISTERIO
DE AGRICULTURA Y PESCA,
ALIMENTACIÓN Y MEDIO AMBIENTE



PNDR

Programa Nacional
de Desarrollo Rural
2014-2020



Índex

1. Què són els Espais Test Agraris?
2. Projecte RETA
3. Espai Test Agrari a la Terra Alta



1. Què són els Espais Test Agraris?



Qué es un espacio test agrario?

Dispositivos diversos al servicio de la
instalación agrícola y el relieve
generacional





Qué es un espacio test agrario?

Es una entidad funcional coordinada, que pone a disposición:

- un marco legal de trabajo
- los medios de producción
- un dispositivo de acompañamiento y seguimiento





Qué es un espacio test agrario?

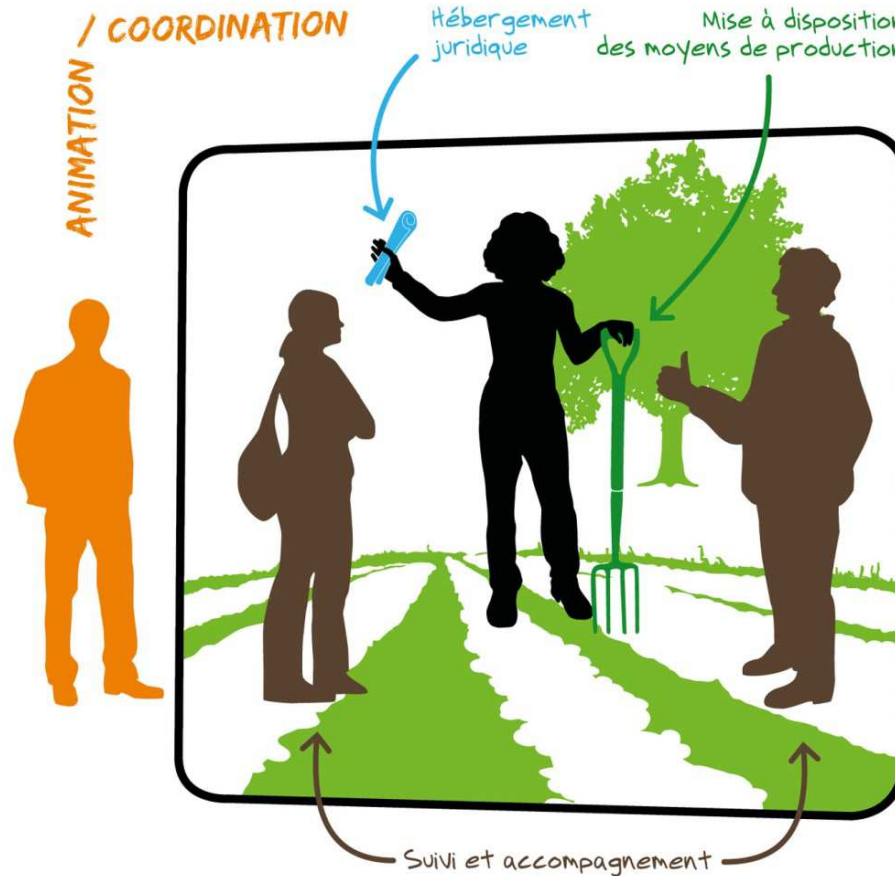



El lugar del test

- Es un lugar físico acondicionado (con los medios de producción) que puede albergar el test agrícola permanente o temporalmente
- Puede haber una única actividad (el test) o varias actividades (test, empresas, tienda...).
- Un « espacio test » puede tener varios « lugares de test ».





El acompañamiento puede ser...

- **Técnico:** ganaderos, veterinarios, queseros, etc.
- **Empresarial:** gestión empresarial, marketing, comercialización, etc.
- **Personal:** organización del tiempo de trabajo, coherencia del proyecto, mediación con los otros agentes del espacio test, etc.





Qué se prueba en el espacio test?

- Ganas y motivación
- Capacidades personales
- Viabilidad técnico-económica del proyecto
- La adecuación del proyecto /la persona/el territorio.





El espacio test permite...

- Desarrollar una actividad ganadera de manera autónoma y en condiciones casi reales, con una duración limitada (1-3 años) y con riesgos limitados
- Evaluar el proyecto y a uno mismo...
- ... para finalmente proseguir, reajustar el proyecto o abandonarlo.





Qué nos aporta?

- Respuesta a la problemática de transmisión de explotaciones
- Facilita la instalación de personas que no vienen del ámbito agrícola
- Promueve el trabajo colectivo y cooperativo en agricultura
- Propone nuevas formas de gobernanza territorial





Ferme des Béguets



Mitjà de producció

Pierre (propietari de la granja)

- corral
- formatgeria
- camps per pasturar

1 dia de treball/
setmana

Camille (tester)

- cabres
- alimentació cabres

Marc legal

Naturascope

Contracte
CAPE

Sandrine
(ramadera
voluntaria)

Accompagnement

Îlots paysans
(ETA)

Contribució
econòmica

Animation
Coordination



2. Projecte RETA



Red de Espacios Test Agrarios (RETA)

- Proyecto Innovador
- Duración: Enero 2019 – Agosto 2020
- Socios:
 - Cataluña: ARCA, Rurbans, XCT, ADF Terra Alta
 - Extremadura: REDEX, Tagus, Cooprado, UnEx.



Unión Europea
Fondo Europeo Agrícola
de Desarrollo Rural

Europa invierte en las zonas rurales



GOBIERNO
DE ESPAÑA

MINISTERIO
DE AGRICULTURA Y PESCA,
ALIMENTACIÓN Y MEDIO AMBIENTE



PNDR

Programa Nacional
de Desarrollo Rural
2014-2020



Objetivo

Crear, articular y dinamizar una Red de Espacios Test Agrarios, así como todas las herramientas que permitan su correcto funcionamiento



Facilitar la incorporación de nuevos agentes en el sector agrícola, ganadero y forestal.





Resultados

R1. Edición de la **Guía metodológica para la implementación de Espacios Test Agrarios** en España

R2. Ofrecer servicios de acompañamiento a los nuevos agentes a través de la creación del **Centro de apoyo a la incorporación.**

R3. Implementación de un **Espacio Test Ganadero** en formato piloto en **Casar de Cáceres**

R4. Implementación de un **Espacio Test Ganadero** en formato piloto en la **provincia de Tarragona.**

R5. Crear, articular y dinamizar una **Red de Espacios Test Agrarios.**

R6. **Divulgar** la innovación social en el apoyo a los Nuevos agentes agrarios



3. Espai Test Agrari a la Terra Alta



Per què?

Pel gran potencial de la Terra Alta

Per facilitar la instal·lació d'una persona o grup de persones amb màximes garanties d'èxit

Per fixar gent al territori

Per contribuir a gestionar la massa forestal

Per reduir el risc d'incendi



RETA

Com?

Quin és el procés a seguir?

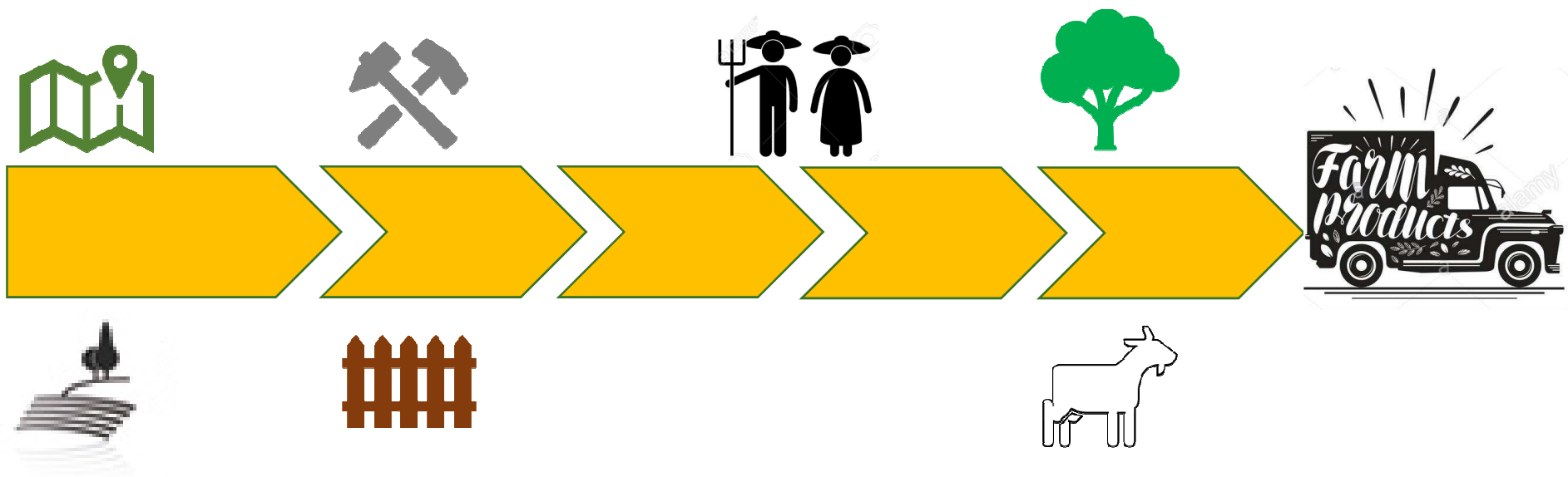



Ara!

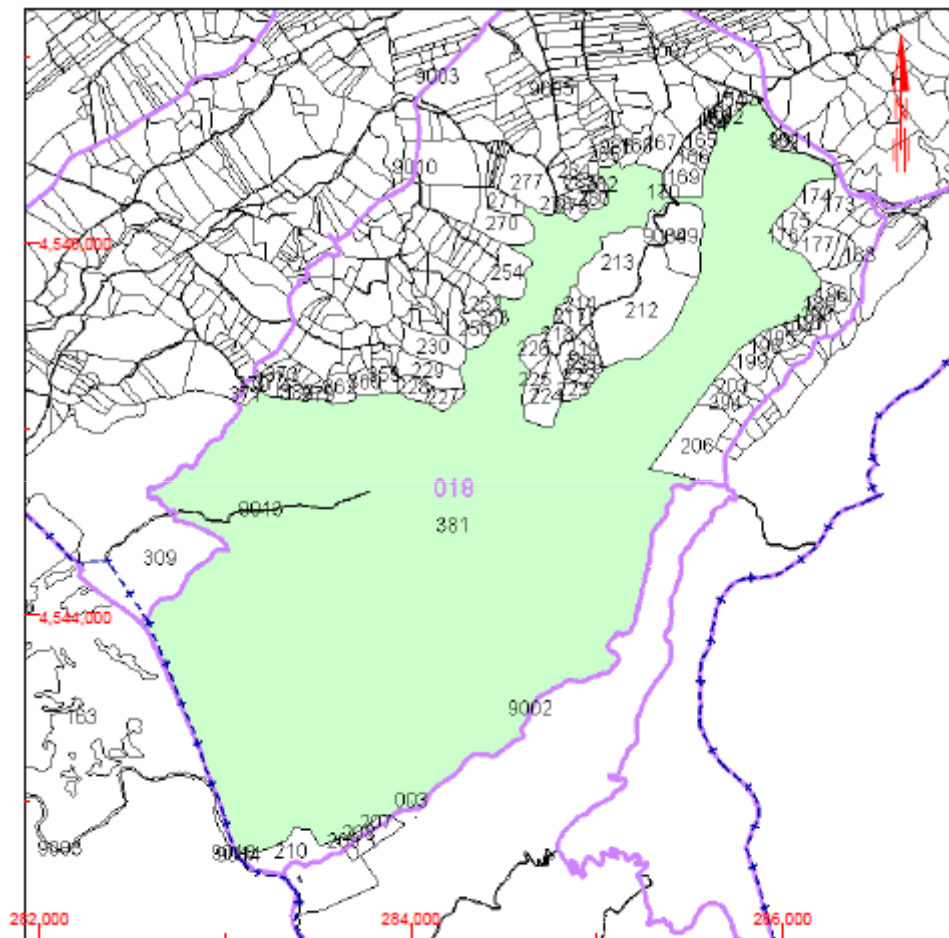

1. Anàlisi del medi físic: H2O, <, xarxa viària
2. Distribució de les infraestructures
3. Oferta farratgera
4. Anàlisi ramadera
5. Possibles actuacions silvícoles

